夕刊　臺灣日日新報　六月一日

褚特派大使一行に謁見仰せつけらる
御殊遇午餐の御催し

【東京電話同盟】畏くも天皇陛下には一日正午中華民國國民政府褚特派大使並に同大使随員以下に謁見仰せつけられ、同大使に對し優渥なる御言葉を賜び、次に國民政府の意向を以て午餐の御催しあらせられ……

上げたが、畏くも陛下には……

爪哇一切の私有地 日本軍に歸屬布告

【バタビヤ三十一日同盟】大東亜共榮圏建設の原則に基き、ジャワ島の政治、經濟、文化を英蘭の搾取支配から解放し日本軍の政策方針の下に一切の私有地を大日本軍に歸屬せしめる旨三十一日發表した……

英國の炭礦罷業
最大の國內問題に直面

【ストックホルム三十一日同盟】英國炭礦罷業は今や重大問題に發展せんとする形勢にある……

泰軍更にヨンシ占領

【バンコック一日發同盟】三十一日夜の泰國ラジオ放送によればケンタンを占領した泰軍は……

赤軍の死屍累々
悽慘ハリコフ大殲滅戰

【ストックホルム三十一日發同盟】ハリコフ南方の大殲滅戰に……

後悔"米國の參戰"
捕虜米人航空大尉の告白

【〇〇基地三十一日發同盟】……

貴院連絡委員會の構成

翼賛政治會總裁會

下士官適任證の所持者は兵長進級

期間內の交換要望
周佛海總裁舊法幣に付

【上海三十一日發同盟】……

比島小學校を再開
六月から日本語を必須に

【マニラ三十一日發同盟】……

陸海軍司政官任命

【東京電話同盟】
任陸軍司政官（三）大阪市役所主事　山口孝
地方事務官（熊本）北里一彌
任陸軍司政官（五）大阪市役所主事　花房善一
地方警視（神奈川）青松康四
同（大阪）井上保郎
地方警視（福島）橋本亥司
同（大阪）早崎庄右衞門
任陸軍司政官（四）同（大阪）村上文一
同（大阪）天野小太郎
地方警視（宮城）館山久米藏
地方警視（神奈川）井上綾夫
任陸軍司政官（七）元警視廳警部　鈴木…
地方警視（茨城）沐…
任海軍司政官（五）警視廳警部　市川幸一

南方某要職に四氏を昇格

敵船舶廿二隻撃沈
獨潜艦西大西洋に活躍

【ベルリン三十一日發同盟】……

米商船大爆發

原田公使ピオ十二世に謁見要請

メキシコ灣米艦隊司令官にカ少將

局部長會議

東條首相大阪視察

マダガスカル島英南阿共同防衛

ブラジル軍艦船舶護送決定

パキスタンを回教徒は固持

蘭貢占領戰果

人事

金融事業統制を強化
督府 金融統制團體令實施

政府では戰時下の金融政策に適應し金融統制を強化……

高松宮殿下南方戰跡御視察　御寫眞は陥落後間もないコレヒドール、サクラ高地にて當時の戰況を御聽取遊ばさるる高松宮殿下（同盟）

發育遲延兒に！
ビタミンBはじめ各種榮養素の綜合效果により…
錠劑 わかもと（一日發賣）
力發・養榮・腸胃
わかもと本舗

あまいお子供のビタミン
本邦は特にお子さんが喜んで服むやうにおいしく製した純粹ビタミンADです
毎日一球丈夫な子になる！

糖衣理研ビタミン
理研榮養藥品株式會社

特に胃腸弱き人に救ひ
大阪 新藥 ネオドラミン
結核菌を滅す血液の還元法
一日一球・夜のむと翌朝は大小便が變り肺肋膜その他結核體は血沈良轉肥り出す
ネオドラミン 貴仙堂藥舗

呼吸器を まもれ
增産に…激務に…働く人の健康確保には、呼吸器型ビタミン=脂溶性榮養の補給が肝要…缺かさずハリバを運用して呼吸器粘膜の防衞力を强化すること。
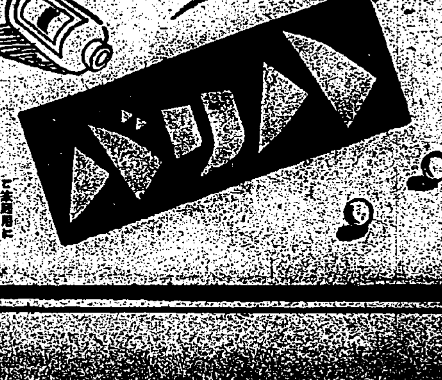
ハリバ

高松御差遣宮殿下 國務概要を御聽取

武部總務長官召させられ

【臺北三十一日發同盟】[illegible]

宮内府發表

【臺北三十一日發同盟】宮内府發表（三十一日午後八時三十分）一、御差遣宮殿下には本三十一日午後四時御泊所御發[illegible]

六段跳び坂口兵團

○○陸軍少佐手記

一日平均百粁を進撃

（下）

蘭軍を極度に怨む住民

【承前】[illegible]

砲臺 [illegible]

取り [illegible]

西方 [illegible]

降伏 [illegible]

要塞 [illegible]

運轉 [illegible]

掻き [illegible]

戰友 [illegible]

坂口 [illegible]

經つ [illegible]

先頭 [illegible]

張つ [illegible]

①

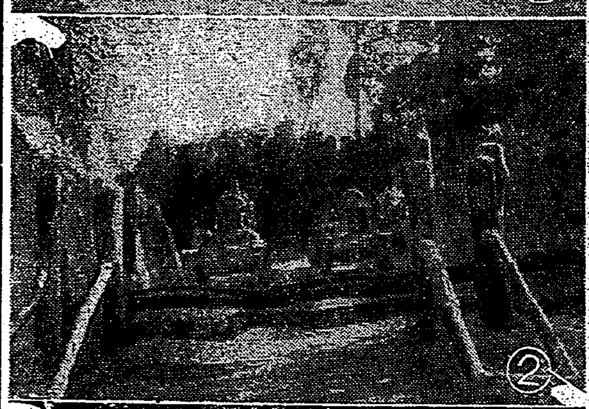

②

③

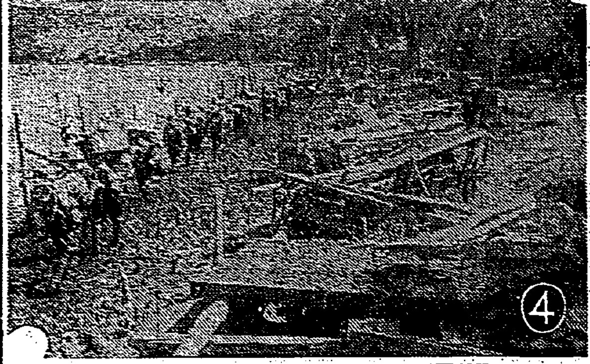

④

敵陣地に動植物名

餘り多過ぎて遂に略稱の種切れ

パラング作戰從軍畫譜

【ミンダナオ島にて　栄浦本社特派員發】[illegible]

至る [illegible]

陣地 [illegible]

故に [illegible]

【栄浦本社特派員撮影】（文並に寫眞何れも大本營許可濟）

軍國家庭に

本島青年の隣人愛

病める"軍國の妻"援け家事の手傳 子供迄引取り通學さす

[illegible]

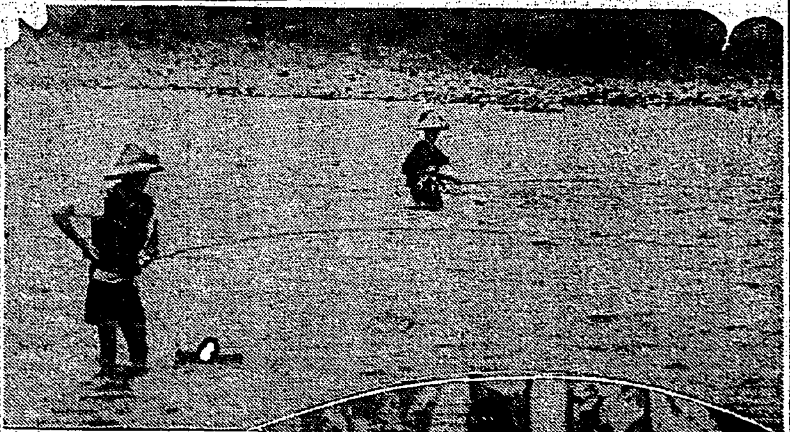

待望の"鮎漁"解禁

夜中から太公望連出動

[illegible]

手押ポンプ操法訓練

臺北市　月二回各區毎に實施

[illegible]

皇奉臺北支會 參與會

[illegible]

朝は小さく晝は大型

不正豆腐製造業者摘發

[illegible]

三國志

(775)

（赤壁の巻）

吉川英治作

矢野橋村畫

風雄去る（二）

[illegible]

有價證券引受業
日銀引受國債賣買
公社債株式ノ賣買

川島屋證券

東京市日本橋區兜町一丁目

川島屋證券株式會社

刑妻倫子儀東京旅行中病ニ罹リ東京帝大病院ニテ加療中ノ處藥石效ナク五月三十日永眠仕リ候間此段生前辱知諸彦ニ謹告仕候

昭和十七年五月三十一日

臺北市[illegible]

天岩旭

代表人友

中嶋一郎

高橋衛

岸田實

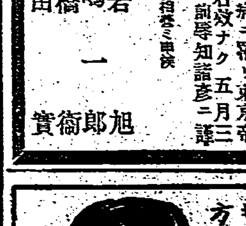

づつう
もちの
方必携

新しい頭痛藥
頭腦を明快にする
うつをうつり去る

ルーサ

THARL

頭痛・偏頭痛
感冒・齒痛・
神經痛

七包入 三十錢
十三包入 五十錢
二十八包入 一圓

藥店にあり

發賣元 アスル藥品部

榮養豐富で胃腸を壞さぬ・・・

エーデーは特殊水産動物肝臓を薬剤化せる唯一の强力榮養劑でビタミンADは勿論、ビタミンB₁、ホルモン、造血素、アミノ酸に富み、肝油以上です。

また肝油の如く胃腸を害せず容易に消化吸收されますので虚弱なお子様の補强と發育に、第一に推奨される最新の健民榮養劑です。

はるかに肝油よりよい

結核・貧血
發育・疲勞

エーデー

農林省水産試驗場創製

わかもと 販賣品

パピリオクレーム

クレーム三種

衰へた軀に元氣つけ疲勞した體を恢復す

ネオネオギー

臺灣日日新報
日本夕刊共六頁

我が南支軍行動開始 余漢謀軍に鐵槌下る

【南支前線三十一日發同盟】わが南支軍の精鋭は五月三十一日未明突如行動を起し敵第七戰區余漢謀麾下の第十二集團軍數萬を撃滅すべく各方面一齊に猛然北上を開始し燃ゆるが如き灼熱の山野を壓し蜿蜒たるわが兵馬の列は怒濤の急進撃を續けてゐる

南支軍發表 【廣東一日發同盟】南支軍六月一日午後發表、軍は新鋭部隊を加へ昨五月三十一日未明より從化の敵に對し行動を開始せり

從化陷落目睫に迫る
我が軍三方面より進撃

【南支前線〇〇一日發同盟】[illegible]

陸鷲瓦潰しに巨彈

【南支〇〇基地一日發同盟】[illegible]

進撃の前に敵兵逸走

【南支前線一日發同盟】[illegible]

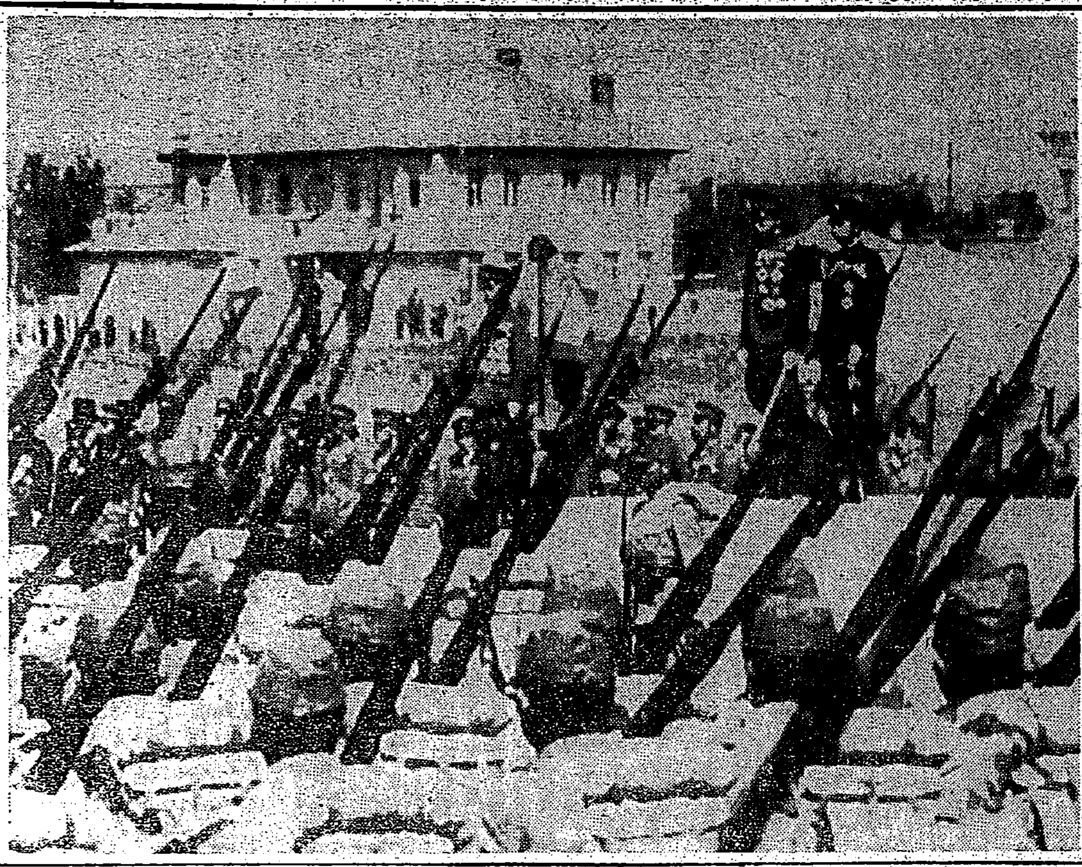

御差遣宮殿下 皇帝陛下と御揃ひにて國軍部隊の分列を受けさせらる

南方派遣者の養成と錬成會開催

初代航空軍司令官に 安田武雄中將親補さる

安田中將略歷

汪主席の親書奉呈 優渥な御言葉賜ふ
褚民誼特派大使謹話

【東京電話同盟】[illegible]

國府の援助に感謝
東郷外相の歡迎挨拶

米英勢力芟除に感佩
褚特派大使の謝辭

外相歡迎晩餐會

敵の主力部隊

馬來の印度人國盟 盤谷で聯合大會

大東亞戰争ケ年の跡を辿る(上)
政治篇

戰時義務の遂行 翼賛政治會發足

今更 [illegible]

政府 [illegible]

意圖 [illegible]

調整 [illegible]

(つゞく)

リビヤ新作戰こそ 樞軸側三攻勢の一つ
アフリカ戰争に迄發展せん

【イスタンブール三十一日發同盟】[illegible]

英國苦肉の印度操縦策

【リスボン三十一日發同盟】[illegible]

浙東慘敗の敵兩將 引責免職査辨要求

メキシコ樞軸軍に宣戰布告

諜報國檢擧功勞者を表彰

大東亞戰争完遂へ 實費の保險 千代田生命

二千六百年史

新修 百科大辭典

結婚讀本 天泉社

日本出版文化協會推薦圖書

ハンス・カロッサ著 石川錬次譯 醫師ギオン 三笠書房

祥瑞專一著 あらすか物語 改造社

シェンチンガー著 藤田五郎譯 アニリン 天然社

杉田玄白著 緒方富雄譯 蘭學事始 大澤築地書店

高村光太郎著 美について 道統社

關野克著 日本住宅小史 相模書房

鈴木舜一著 勤勞文化 東洋書館

徳永清行著 支那中央銀行論 有斐閣

社説

臺灣の社會革新と青年層 志願兵志願者團結への要望

一

……二

[illegible]

三

[illegible]

儲備券建に好感

金融梗塞情態緩和さる

一日公布八日より實施 中支の幣制法令

【上海一日發同盟】[illegible]

錢荘の軍票取引

許可制を實施 現地軍當局で發表

【上海一日發同盟】[illegible]

電氣絶縁油配給統制

きのふ督府鑛務課談を發表

[illegible]

需給統制要綱決る

統制方法 [illegible]

南方金融機構整備

臺灣、正金兩銀行の活動地域決る

臺銀の倍額增資具體化

【東京本社特電】[illegible]

臺銀 は海南島、ヒリッピン、蘭領ボルネオ、セレベス、ニューギニヤ、南洋委任統治領

正金 は佛印、泰、馬來、スマトラ、ジャバ、英領ボルネオ

[illegible]

大東亞金融圏建設（中）

南方金融政策の發展

計畫貿易前進

[illegible]

圓ブロックの擴大

[illegible]

多角的清算制

[illegible]

機帆船統制會社設立

臺灣の機帆船運營一元化

【總督府發表】[illegible]

一、支那沿岸及び支那内河航行船舶

二、泰、佛印方面南方就航船舶

三、漁船

四、特殊用途船舶

五、地方庁命令航路船舶

[illegible]

對外的關係で臺北へ

郵船中村支店長語る

[illegible]

郵船出張所 支店に昇格決定

【東京本社特電】[illegible]

パラオ出張所 中村 三雄

マニラ出張所 吉川 清吉

サイゴン出張所 山田 惣一

臺灣、朝鮮間貨物

直通運賃の設定を協議

[illegible]

茶樹成育狀況

[illegible]

三井高雄支店長に山本氏

[illegible]

臺興と昭和纖維の原料對策

[illegible]

商工業者再編と

最近の"交易營團"問題

中小商工業者の再編成問題

[illegible]

交易營團問題

[illegible]

日滿支交通關係首腦者懇談

[illegible]

井上會計檢査官來臺

[illegible]

相談

問 十二歳に達した男子青少年 [illegible]

問 十四歳の技能者の場合は？ [illegible]

商況（一日）

株式 利喰急ぎ 諸株軟調

兜町前場況 [illegible]

兜町後場況 [illegible]

東京長期後場

[illegible]

東京銀行實株

[illegible]

東京國債前場

[illegible]

東京短期日歩

[illegible]

東京短期後場

[illegible]

東京短期前場

[illegible]

大阪短期後場

[illegible]

大阪短期日歩

[illegible]

財界 株界

【本社特電】[illegible]

母子結核

抗病力增强……

わかもと

あらしの衛生薬 ら・へんで

博文館文庫 好評嘖々五月新刊（上段・各冊 八錢 下段・四錢）

★ハイキングコース（一、二、各七〇）

★翼の誓ひ（前後各六〇）

★將軍秋山好古（價・七五） 山中峯太郎著

★賴山陽（價・六〇） 木村毅著

★天誅組（價・八〇） 三上於菟吉著

★石田三成（前後各八〇）

★由比根元大殺記（價・八〇）

★隣組農園必携

★時局と園藝

★野菜の作り方

★菜食の作り方

★柑橘の作り方

★鷄の飼ひ方

★藥草手帖

大陸發展叢書

文學士 西田保著 左宗棠と新疆問題（新刊） B六判型二〇六頁

★セシル・ローズと南アフリカ

★露國極東政策とウイッテ

★イギリスとロレンス・アラビヤ

博文館

大東亞海戰記 第一輯

大本營海軍報道部監修

ハワイ・マレー沖海戰

海軍報道班員現地報告

第二輯・ジャバ海戰と海軍落下傘部隊

第三輯・印度洋作戰と珊瑚海海戰

以下續々刊行準備中

定價一圓

大東亞戰爭勃發と共に勇躍任務についた海軍報道班員のペンとカメラの記錄集!!我が海軍將兵の勇戰力闘を銃後全國民に傳ふるものとして大本營海軍報道部が責任を以て監修せるもの!!其の内容、外觀、定價等に於て類書を壓する決定版である。

發賣・文藝春秋社

一家に必ず一冊 後世子孫に傳ふべき書

實業之日本 六月一日號

日本人偉さの檢討

翼賛議會に寄す ★津久井龍雄 ★下村海南

新人代議士ばかりの座談會 新議會異色新人群像 濱田尚友・本領信治郎・福家俊一・木村寅太郎

米國の國內情勢を探る

英國の國內情勢を探る

ビルマの截定と重慶政權の今後・田中香苗

南方資源と國內産業の前途・小島精一

南方圏の確立と勞務・美濃口時次郎

南方住民に接する心得

國策會社・營團・統制會・高田源清

戰爭と財産・勝田貞次

金屬回收の強化

增田義一

實業之日本社

高松宮殿下

奉天に向はせらる

滯りなく御日程御終了

【新京一日發同盟】高松宮殿下には ……【新京電話】…… [illegible]

省政市政概要を御下問

【奉天一日發同盟】…… [illegible]

内宮府發表

【新京一日發同盟】宮内府發表 …… [illegible]

國民瞞着の發表方針

文字通り忠實に遵守

米政府の欺瞞宣傳 政策に痛烈な爆撃

堀情報局第三部長

【東京電話】…… [illegible]

作戰計畫を …… [illegible]

眞珠灣以來 …… [illegible]

戰況發表に …… [illegible]

欺瞞的發表 …… [illegible]

敵飛行場も荒鷲使用

印緬國境・死の街アキャブ

【アキャブ二十八日發同盟】…… [illegible]

大東亞戰爭下初の基隆神社祭

三日・幣帛供進使參向

【基隆電話】…… [illegible]

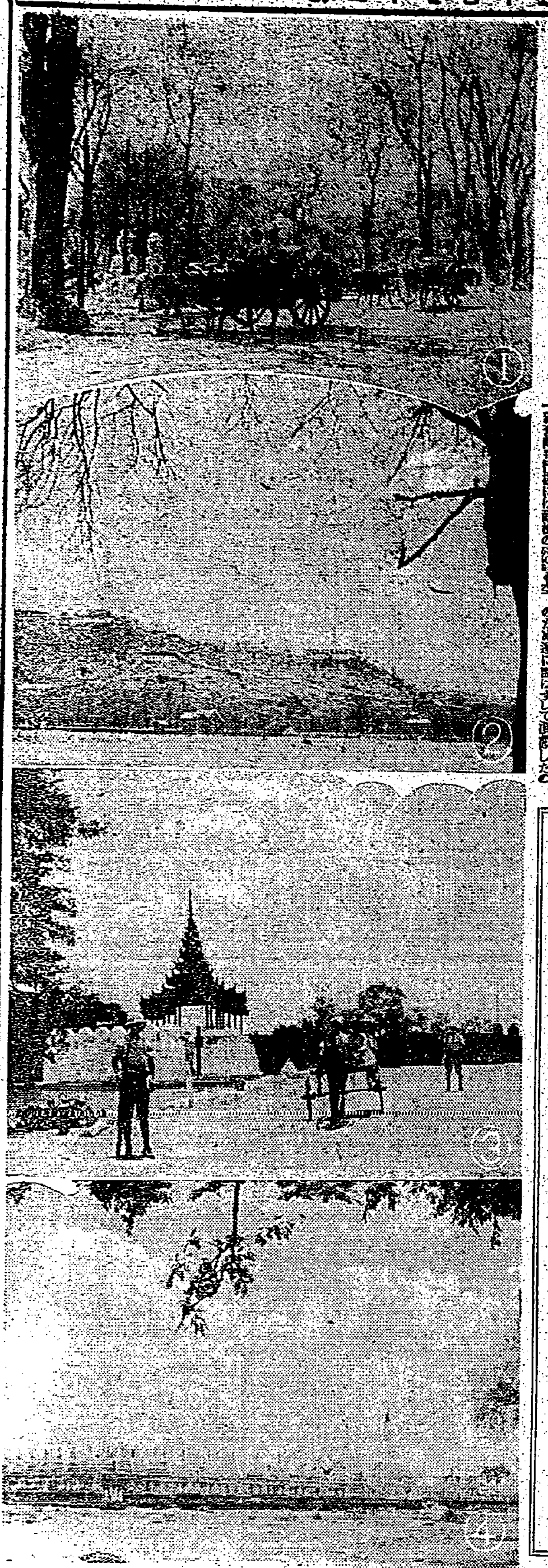

ビルマ通信 ①マングレー市に戻る市民 ②佛都マンダレーの美觀、マンダレー・ヒルの全景 ③マンダレー・ヒル山麓の四百五十のパゴダ(佛塔) ④マンダレー王城正門の警備をする皇軍勇士

皇奉新竹州支部で運動方針指示

【新竹電話】…… [illegible]

司法保護實務者錬成會

きのふから島都で開催さる

…… [illegible]

海外同胞中央訓練所開所式

きのふ擧行

【東京電話】…… [illegible]

陸海軍將兵招待

島民赤誠の慰問金で近く開催

大慰問演藝會

「兵隊さんありがたう」…… [illegible]

潜望鏡に敵影を索める見敵必殺の信念に燃ゆる我が潜水艦

基隆市青年團結團式

始政記念日の佳日トし擧行

【基隆電話】…… [illegible]

麗しき"貧者の一燈"

戸税免除の一翁・赤誠の恤兵獻金

…… [illegible]

戰時報國債券初抽籤

幸運の・參五六四參番

【東京電話】…… [illegible]

新竹市奉公壯年團錬成會

【新竹電話】…… [illegible]

徹底的國語常用邁進を申合

基隆市支會常會開く

【基隆電話】…… [illegible]

新竹州下各郡對抗壯丁團相撲劍道大會

【新竹電話】…… [illegible]

郵便貯金切手名稱の懸賞當選者決定

新化街の生江スイさん

【東京電話】…… [illegible]

十七年度簡閲點呼

臺北陸軍兵事區 七月十日より實施

…… [illegible]

中壢郡文官參與奉公委員會開催

【中壢】…… [illegible]

新竹州下の在郷軍人分會長講習會

來る十三、十四兩日開催

…… [illegible]

臺北州華僑聯合會

あす創立總會開催

…… [illegible]

報國切手賣捌金を國防獻金

…… [illegible]

臺灣華僑新民總公會で座談會開催

…… [illegible]

ヨイコドモの赤心

無言の戰士に茶製慰問

…… [illegible]

南署管内で十一日から野犬撲殺實施

…… [illegible]

本島人特有の養女、離婚問題激減

時局に目覺む稻江市民

…… [illegible]

稻江の喫茶店から姿を消す少女給仕

きのふから一齊に實施

…… [illegible]

基隆人力車組合から國防獻金

【基隆電話】…… [illegible]

賣惜む果物屋

南署で大目玉

…… [illegible]

ラヂオ

◇ニュース 七・〇〇 一二・〇〇 一七・〇〇 …… [illegible]
◇六・一〇 …… [illegible]
◇六・三〇 開戰式の詔を奉じて …… [illegible]
◇七・〇〇 …… [illegible]
◇九・三〇 …… [illegible]
◇一〇・〇〇 幼兒の時間 …… [illegible]
◇一〇・三〇 國語普及講座 …… [illegible]
◇一一・〇〇 國民學校放送 …… [illegible]
◇一一・三〇 …… [illegible]
◇一二・〇〇 …… [illegible]
◇一二・三〇 …… [illegible]

辰馬海上火災
社長 辰馬吉左衛門

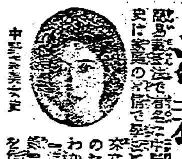
一歩進んだ簡易裁斷の洋裁が……自宅で習へる

醫師採用
一、專門科ヲ問ハズ
一、待遇 …… [illegible]
大連婦人醫院

カセイン ガンマー
臺北市 庄倉俊郎商店

溺死人公告
淡水郡八里庄役場

益興炭礦會社

第拾七回營業 老義發商行

第六期決算公告

第一期決算公告

クローム鑛業

講習生募集
女子事務員養成講習會
●入學資格 國民學校本科卒業程度以上ノ學力アル女子
●講習科目 …… [illegible]
●修業 七月十日 …… 夜間部共六ヶ月
●申込所 臺北事務員養成講習所
公認

洋服地販賣
臺北市大和町二丁目
逢坂商行
高雄支店

會葬御禮 鄭清水 鄭來枝

母壽喜儀病氣 …… [illegible]
親族親戚一同 友人一同

臺灣總督府交通局技師從六位勳六等 森川猛次郎儀 …… [illegible]

映畫と演藝
國際館 新世界館 臺劇 大世界館 芳乃館 榮座 …… [illegible]

萬媒 案內 …… [illegible]

聯合軍の相剋激化

英へ重慶軍の緬甸出兵費を要求

孔財政部長悲鳴を擧ぐ

[illegible]

日本空軍の猛擊に懲りた米空軍

重慶軍と絶緣し本國へ引揚か

[illegible]

金品强奪の暴擧

苦しむ第七戰地區住民

[illegible]

病む難民を施療

皇軍に協力"獨華親善"へ

[illegible]

重慶の欺瞞も水泡

廣東周邊の住民と映畫

[illegible]

馬公の記念式　去月二十七日の海軍記念日に當り[illegible]

第三種防空訓練

高雄州下で三日から實施

[illegible]

千甲歩を美田化

日糖の開墾事業進む

[illegible]

南方へ進出の青年を北斗皇奉で養成と決定

[illegible]

一萬戸を目標　羅東貯蓄運動

[illegible]

お國のため　吳君南方で戰死

[illegible]

親思ひの子　戰死した陳君

[illegible]

バス料金の値上

十五日から基隆で實施

[illegible]

鄕軍分會長會議

高雄州で六日に開く

[illegible]

皇奉新化郡支會奉公委員會

[illegible]

將校團勝つ

[illegible]

結婚と葬儀

高雄州皇奉で簡易化運動

[illegible]

山の女青幹部

臺東廳で錬成

[illegible]

農繁期保育院開設

臺中州が農村への親心

[illegible]

北斗郡奉公運動に拍車

[illegible]

區會長常會

宜蘭皇奉支會で

[illegible]

短歌

[illegible]

赤誠の獻金

軍司令部（一日）

國防獻金 [illegible]

恤兵金 [illegible]

獻品 [illegible]

海軍武官府（三十一日）

國防獻金 [illegible]

恤兵獻金 [illegible]

愛の赤道（81）

竹田敏彦　作　都竹伸一　畫

捷報の陰（五）

[illegible]

小心・恐怖矯正　ドモリ　東京正生院

三井生命　出張所　臺北市榮町二ノ十六

持續する不快な頭痛に　腦溢血　狹心症・心臟麻痺の豫防　婦人の生理時　閉經更年期の　片側性頭痛　心身過勞時の　鈍痛性頭痛　の苦痛を速かに除く　隨伴する頭重・眩暈・逆上・嘔氣・焦慮感なども、鎭靜せしめる　ハセスロール　製造發賣元　大阪・東京・京城　株式　塩野義商店

体力挽回！　精根が強くなり　元氣潑剌として　仕事が迚も愉快　深山仙酒　養命酒　發賣元　臺灣總督府專賣局　製造元　養命酒本舗天龍館　出張所　養命酒本舗出張所

消化即ち榮養　戰時下のこんな食物でも　うまく食べられ　よく消化され　端的に身につく　この効果！　めきめき强い胃腸にする　仁丹連用で　胃弱に　食傷に　腹痛に　下痢に　暑さの戰地で要望される慰問仁丹　消化と清涼に　仁丹

脚氣…　疲労脱力　……を放置すると、能率を低下するのみならず、次第に體力を弱め抗病力を減退せしむ。　かゝる症狀を豫防し或は治療するには、エビオスの投與が効果的なりとて賞用される。　強度のビタミンB缺乏症には…エビオスB錠を……　エビオス　製造元　大日本麥酒株式會社　東京・大阪　田邊商店

農作物の虫退治に　イマヅ殺虫剤　作物の害虫なら何でも忽ち全滅　デリス根　樟腦油　除虫菊　綜合効果　株式會社　今津化學研究所　大阪市西淀川區大仁本町三